

## INSTRUÇÕES GERAIS PARA DOWNLOAD, INSTALAÇÃO, REGISTRO E ATIVAÇÃO DE LICENÇA DO SOFTWARE AGI32 v19.x NO MODO TRIAL

### 1. INTRODUÇÃO

Estas instruções visam orientar o usuário do software AGI32 a efetuar o download, instalação, registro e ativação de licença de uso do programa, na versão *TRIAL*, que é idêntica à versão oficial para um período de 30 dias.

### 2. DOWNLOAD

2.1 A primeira coisa a fazer é acessar o site [www.agi32.com](http://www.agi32.com) e clicar no botão “TRY” para o software AGI32,

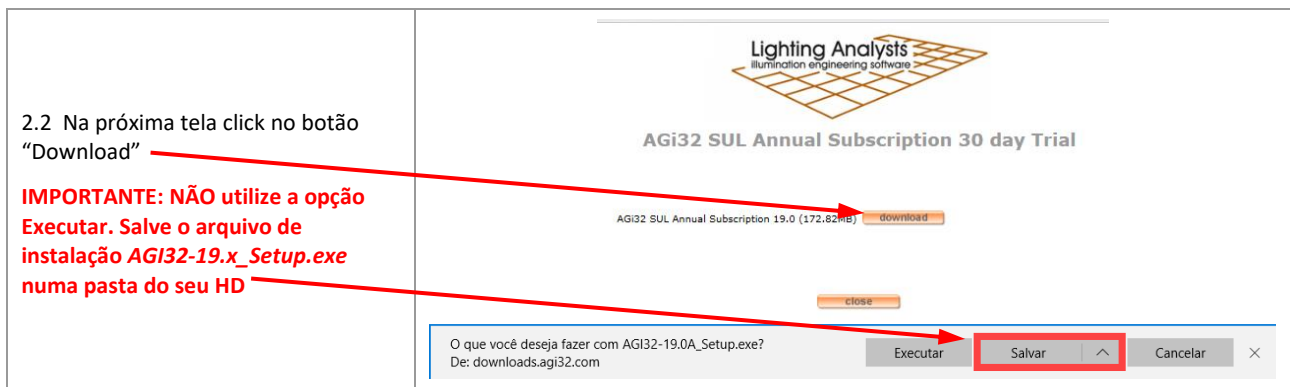
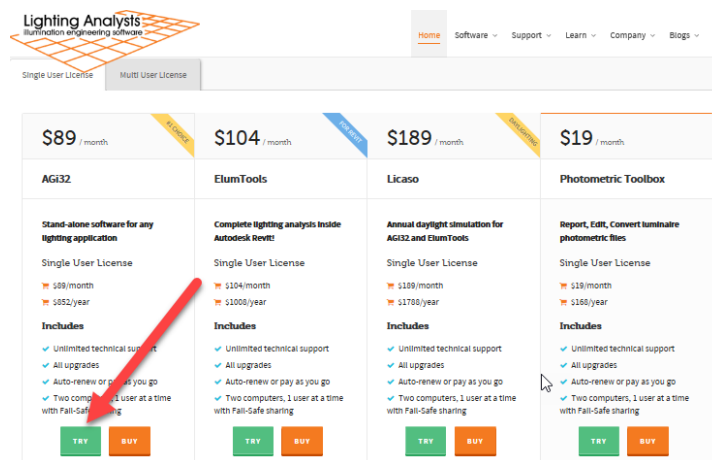

### 3. REDES CORPORATIVAS

As redes corporativas são em geral dotadas de restrições aos usuários, que podem impedir a instalação correta do software. Para garantir a instalação bem sucedida do AGI32 neste ambiente é necessário que o usuário possua privilégios de Administrador. Caso o problema persista recomendamos que o próprio Administrador da Rede proceda à instalação do software na plataforma no usuário, utilizando os seus dados de acesso.

## 4. INSTALAÇÃO

### IMPORTANTÍSSIMO!!

Antes de instalar o programa, é necessário ajustar as Configurações Regionais e de Idioma no Painel de Controle do seu MS WINDOWS, personalizando o formato do “Símbolo Decimal”, do “Símbolo de Agrupamento de Dígitos” conforme indicado abaixo.

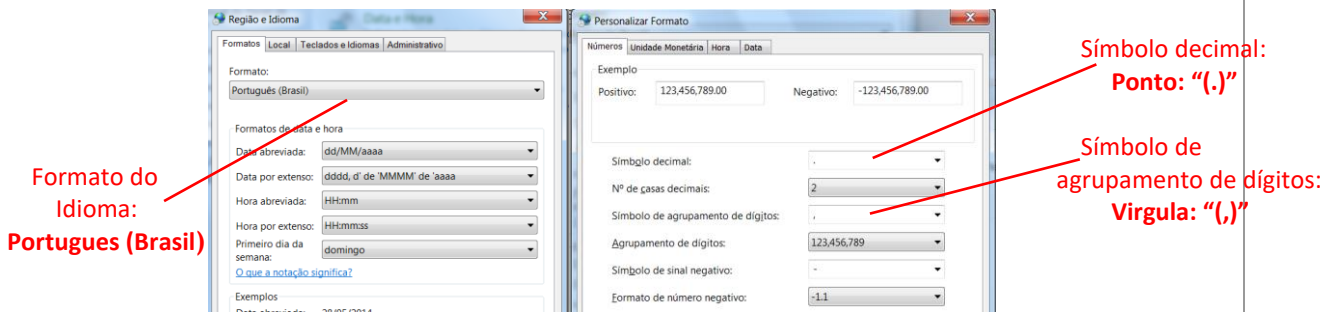

A instalação do programa pode então ser realizada por meio do arquivo executável do programa,

**AGI32-19.xa\_Setup.exe** cujo download foi realizado conforme descrito na seção 2 acima. Execute o programa seguindo as instruções.

Após concluída a instalação, vai aparecer na Área de Trabalho o ícone 

## 5. REGISTRO E ATIVAÇÃO

5.1 Para registrar e ativar a licença no modo TRIAL, você deve

executar o programa com um click duplo no ícone , para exibir a janela do “License Manager” para ativação da licença como mostrada ao lado.

5.2 Inicialmente a janela indica que a licença está inativa. Click no botão “Activate Trial” para exibir a janela seguinte

**IMPORTANTE!** Para o registro e ativação da licença é **imprescindível** que a plataforma esteja conectada à Internet



5.3 Em seguida, você deve preencher com os **seus dados** os campos *Email* (válido), *Name*, *Company Name*, e *Computer Name*.

5.4 Click então no botão *Submit*.



5.5 A próxima janela do License Manager deve indicar que o sistema está verificando o seu endereço de e-mail uma mensagem solicitando a validação do mesmo

5.6 Click no botão “Close”

**ATENÇÃO!!!** Por se tratar de um e-mail emitido automaticamente pela Lighting Analysts o Firewall do seu sistema poderá bloquear a mensagem lançando-a na sua pasta Quarentena, Lixo Eletrônico (Trash), ou simplesmente ignorá-la. No caso de algum problema, entre em contato com a LEUKOM via e-mail [leukom@leukom.com.br](mailto:leukom@leukom.com.br)

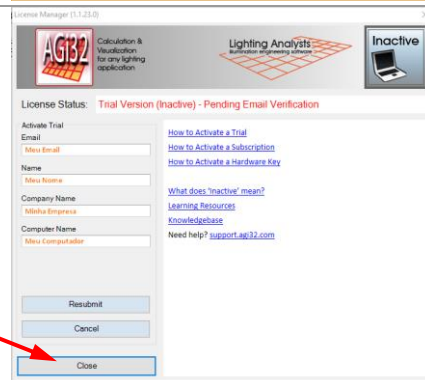

5.7 Se o programa iniciar, ele deverá estar ainda no estado Inativo (**Inactive**), permitindo que você abra e visualize qualquer trabalho já realizado nos modos *Model* ou *Render*. Neste estado inativo os comandos de edição nos modos *Model* e *Page Builder* estão desabilitados.

5.8 Para ativar a sua licença Trial por 30 dias você deve procurar na sua caixa postal um e-mail enviado pela Lighting Analysts ([do\\_not\\_reply@agi32.com](mailto:do_not_reply@agi32.com)) solicitando a validação do seu endereço eletrônico. Faça isso com um click no botão "Verify Email"

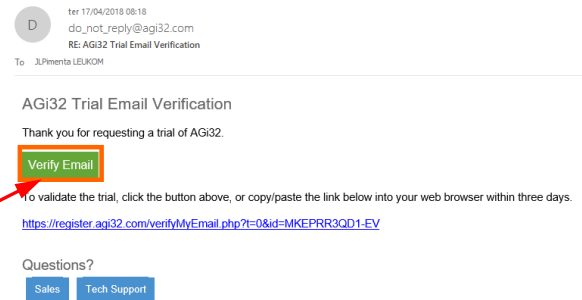

5.9 Após a mensagem de validação do seu endereço eletrônico,



feche e abra novamente o programa para exibir a janela de Status da sua licença Trial, com os seus dados de ativação, data em que a licença expira e o código de ativação. Por meio desta janela é possível, a qualquer momento, ativar uma subscrição anual ou mensal da licença

5.10 Click no botão *Close* e inicie a sua avaliação do programa

PRONTO! A licença do AGI32 v19.x está ativada e pronta para utilização no modo TRIAL. A partir deste ponto não é mais necessária a conexão a Internet.

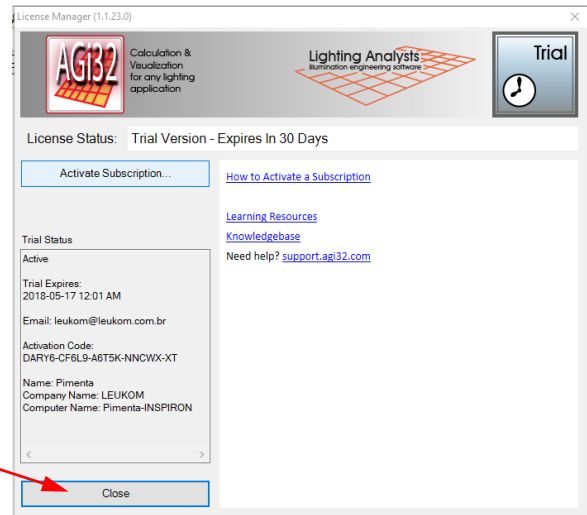

#### OBSERVAÇÕES GERAIS

- A versão TRIAL do AGI32 pode ser ativada uma única vez em cada computador. Terminado o período de validade desta versão, o programa retornará ao modo Inativo (*Inactive*) permitindo apenas a visualização dos seus trabalhos.
- Embora não recomendável, a versão TRIAL do AGI32 na versão v19.x pode ser instalada e ativada no mesmo computador em que está rodando uma versão anterior do programa. Os trabalhos salvos nesta versão anterior poderão ser carregados na versão v19.x. A recíproca, porém, **não é verdadeira**.
- A partir da versão v19.x o licenciamento do software AGI32 passa a ser realizado por meio de subscrição anual ou mensal. As atualizações e upgrades da licença serão automáticas com suporte online e contínuo por parte da LEUKOM e da Lighting Analysts, visando elevar ao máximo a produtividade do usuário. Para maiores detalhes sobre o processo de subscrição entre em contato com a LEUKOM via  (11) 992 626 343 ou [leukom@leukom.com.br](mailto:leukom@leukom.com.br)

## 6. RECOMENDAÇÕES IMPORTANTES PARA A OPERAÇÃO DO AGI32GISTRO E ATIVAÇÃO

6.1 **Repetindo:** Não se esqueça de configurar o seu WINDOWS no Painel de Controle / Opções Regionais e de Idioma, efetuando os seguintes ajustes:

- Idioma: Português, Brasil
- Símbolo Decimal: Ponto (.)
- Símbolo de Agrupamento de Dígitos: Virgula (,)

6.2 Ajuste as Unidades para "Lux", "Meter" e "Minumum/Average" conforme ilustrado abaixo;

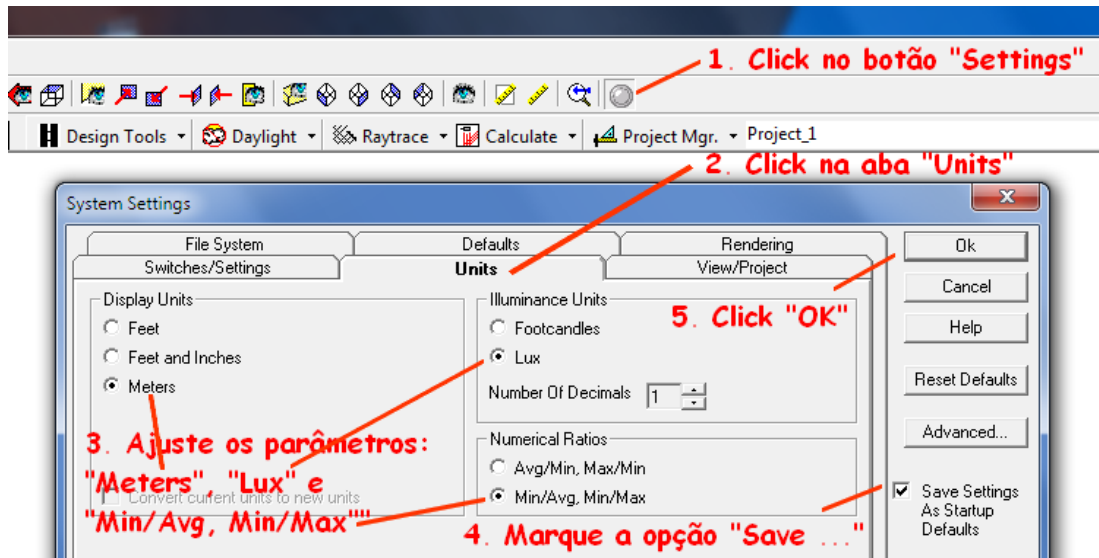

6.3 A janela de comandos do AGI32 é acessada clicando-se o botão "Toolkit" localizado na parte inferior da tela;

6.3 Os resultados dos cálculos são visualizados numa janela clicando-se no botão "Statistics" localizado na parte inferior da tela;

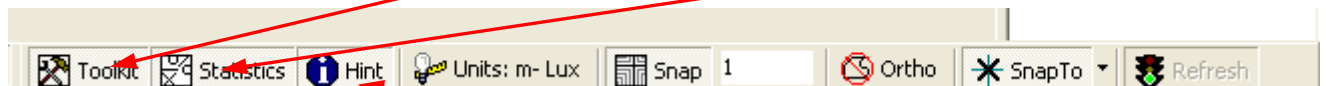

6.5 As informações (em inglês) sobre o uso dos comandos on-line são descritas numa janela "Hint" exibida por meio deste comando. Esta janela pode ser desativada com um click neste comando.

6.6 Os modos de trabalho para "Edição Gráfica" e "Renderização" do modelo são exibidos com o emprego dos botões **Model** e **Render** respectivamente. Localizados no canto esquerdo superior da tela;

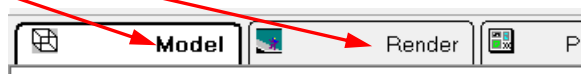

6.7 Com algum conhecimento da língua inglesa, você pode se familiarizar com os comandos e funções do AGI32, assistir aos vídeos de demonstração e acompanhar os tutoriais acessíveis por meio da aba "Learn" do site [www.agi32.com](http://www.agi32.com)